

مراحل پخش و توزیع فرمهای ارزشیابی بالینی در سامانه فاران:

وارد آدرس <http://es.tbzmed.ac.ir/cp.aspx> شده، در صفحه باز شده پس از درج نام کاربری و رمز عبور، وارد سامانه ارزشیابی فاران شوید.



از Tab دانشجویان، بر روی "دروس ارائه شده در ترم جاری" کلیک می کنیم.



سپس در پنجره باز شده، "دریافت دروس دوره های بالینی" را تیک زده و گزینه "بستن" را می زنیم.

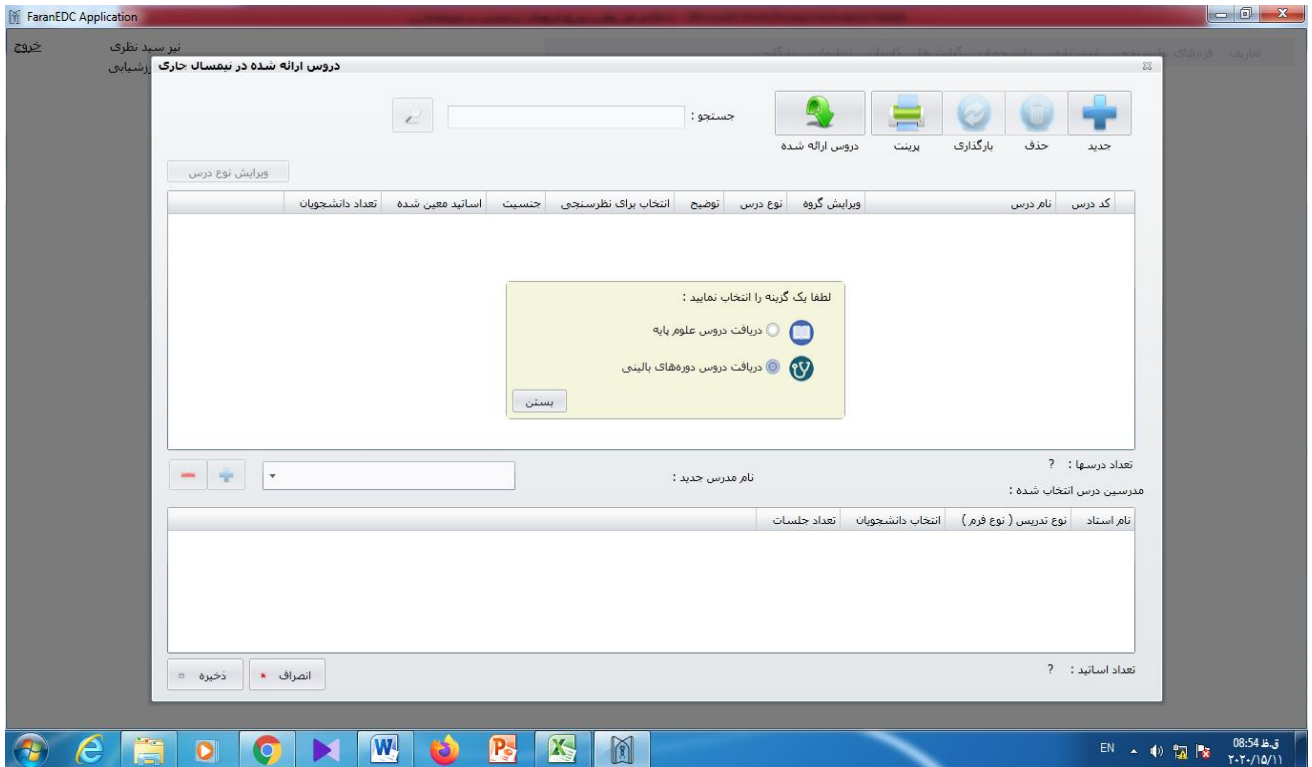

در صفحه باز شده (دروس ارائه شده در ترم جاری)، در قسمت لیست دوره هایی که در تاریخ فعال هستند، "تاریخ" را وارد نموده و گزینه "بارگذاری" را می زنیم تا لیست دروس برای ما نمایان گردد.

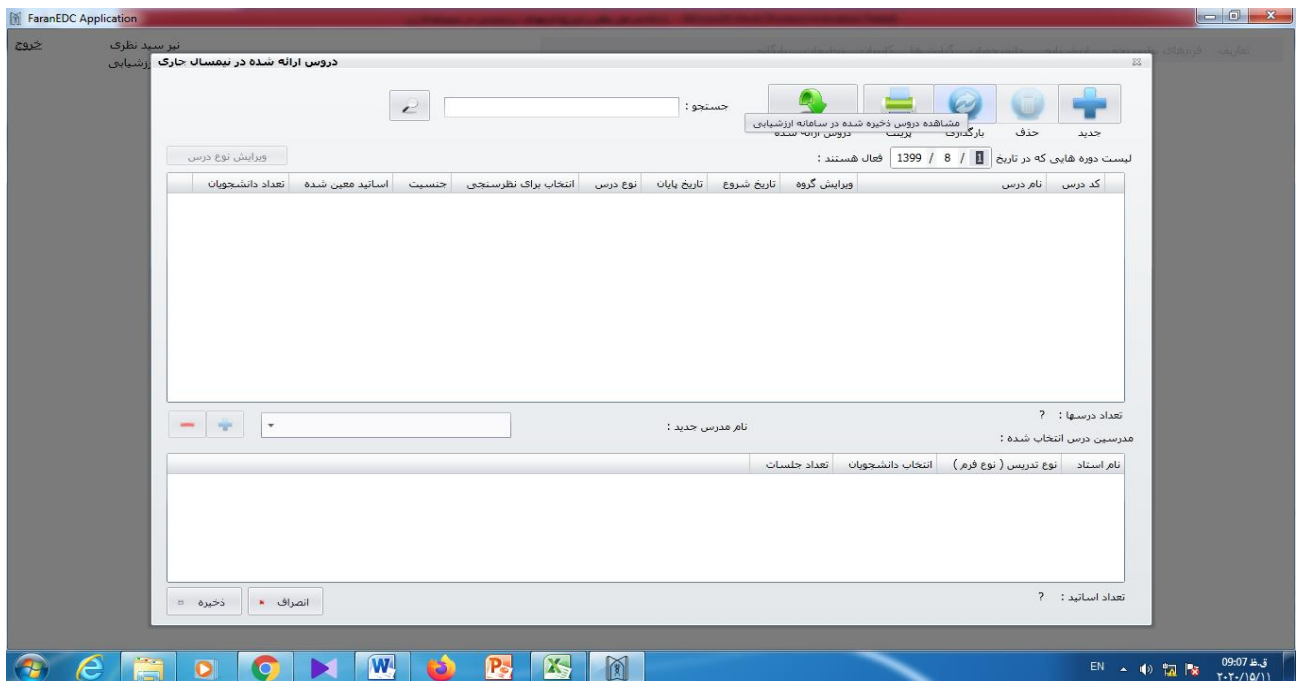

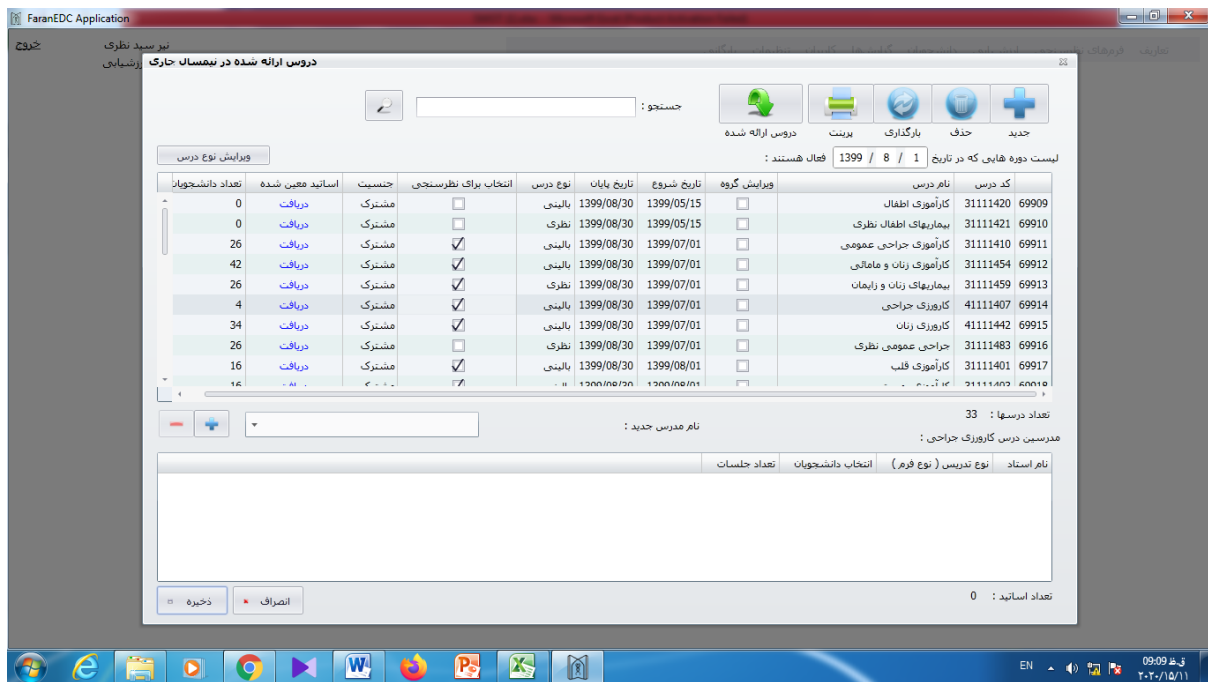

بعد از نمایان شدن لیست دروس، روی درس مورد نظر کلیک می کنیم، سپس نام اساتید مربوط به درس مورد نظر را در باکس "نام مدرس جدید" نوشته و علامت + را می زنیم تا در کادر مدرسین درس مربوطه اضافه شود.

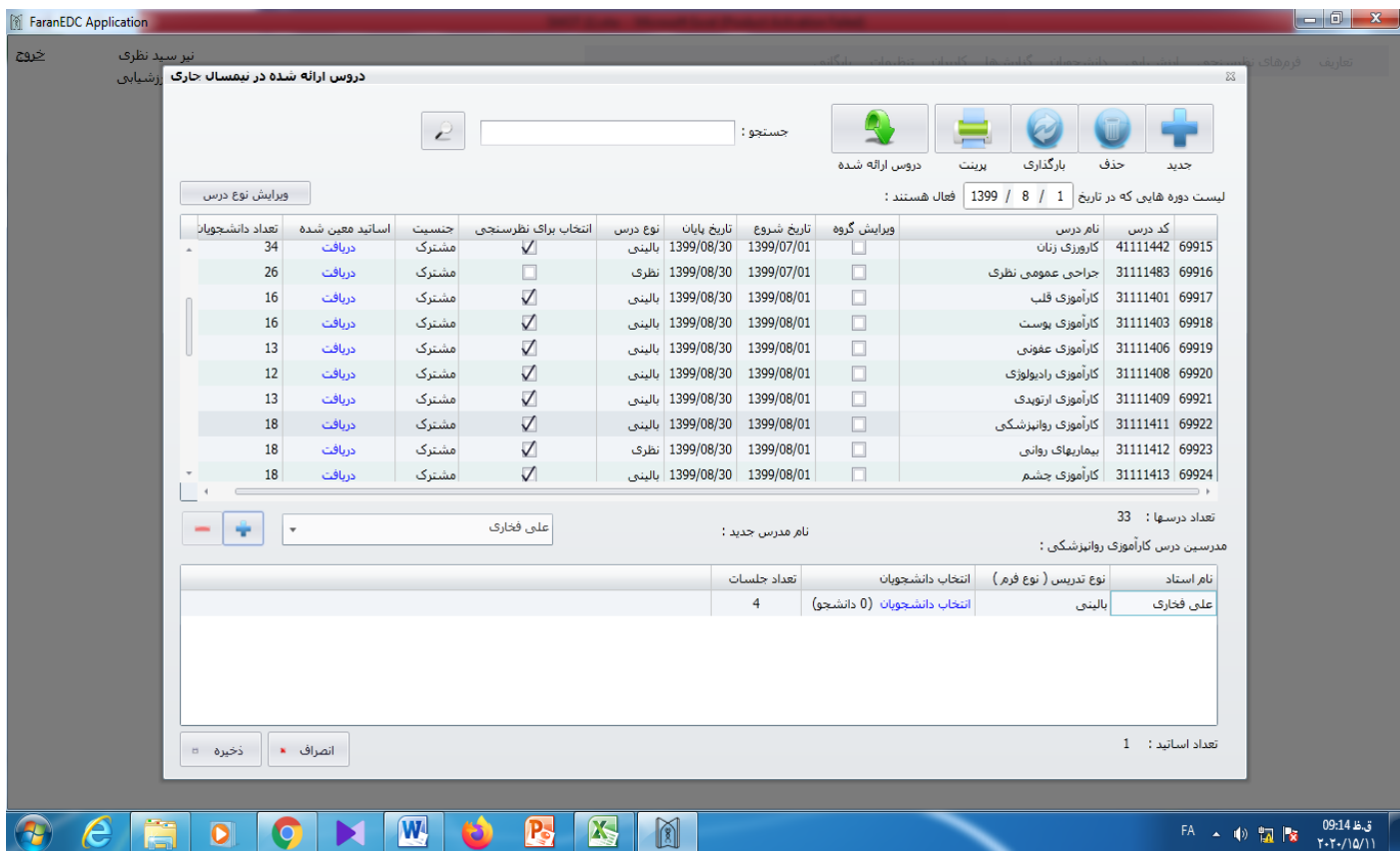

در این مرحله، روی گزینه "انتخاب دانشجویان" کلیک کرده و در مقابل اسامی دانشجویانی که درس مورد نظر را با استاد مربوطه انتخاب کرده اند، تیک می زنیم.



*اگر در صفحه "تعیین دانشجویان"، نام دانشجویی در لیست موجود نبود، شماره دانشجویی وی را در کادر مربوطه در بالای صفحه وارد کرده و گزینه افزودن را می زنیم تا به لیست دانشجویان اضافه گردد. در مرحله آخر در پایین صفحه، ذخیره را می زنیم، صفحه را بسته و مجدداً در صفحه ای که از قبل باز بود، ذخیره را می زنیم.

سیس از *Tab* فرمهای نظرسنجی، روی گزینه "تولید فرمهای نظرسنجی دانشجویان" کلیک می نمایم.

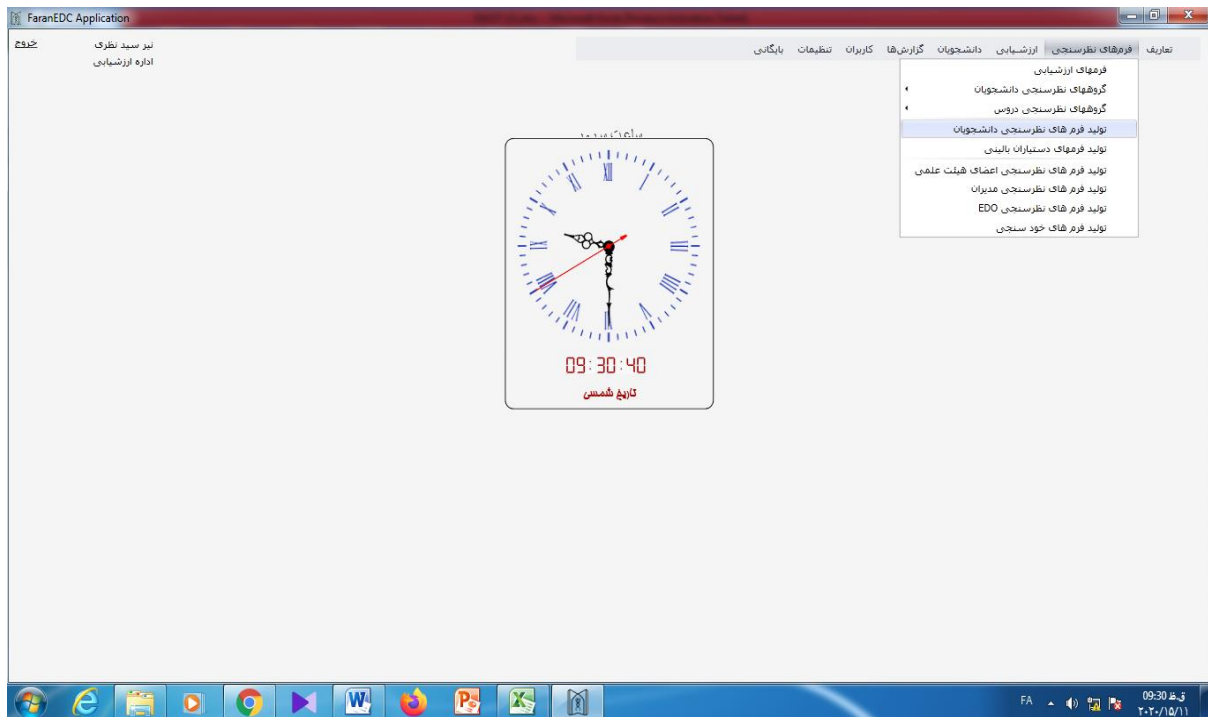

در صفحه باز شده، دانشکده مورد نظر را انتخاب نموده، "تولید فرم های دوره های بالینی" را تیک می زنیم، تاریخ را درج نموده و گزینه اجرا را می زنیم.

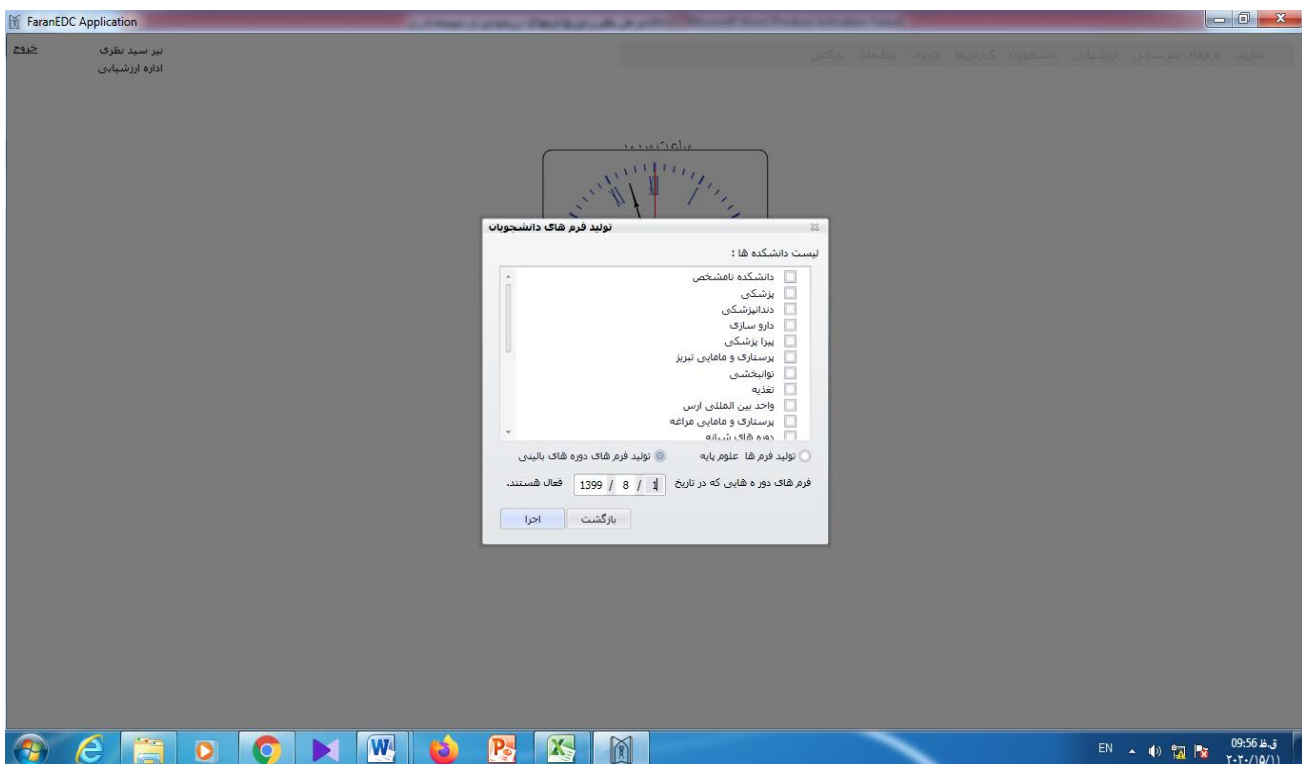

پس از اتمام مراحل فوق، برای اطمینان از عدم وجود مشکل در تولید فرمهای نظرسنجی، در صفحه تعیین دانشجویان، روی گزینه "مشاهده فرمها" کلیک می کنیم. در صفحه باز شده، پس از درج تاریخ و کلیک بر گزینه "دریافت"، اگر فرمها قابل مشاهده نبود، روی قسمت "انتخاب واحد" کلیک نموده و گزینه "بررسی" را می زنیم.

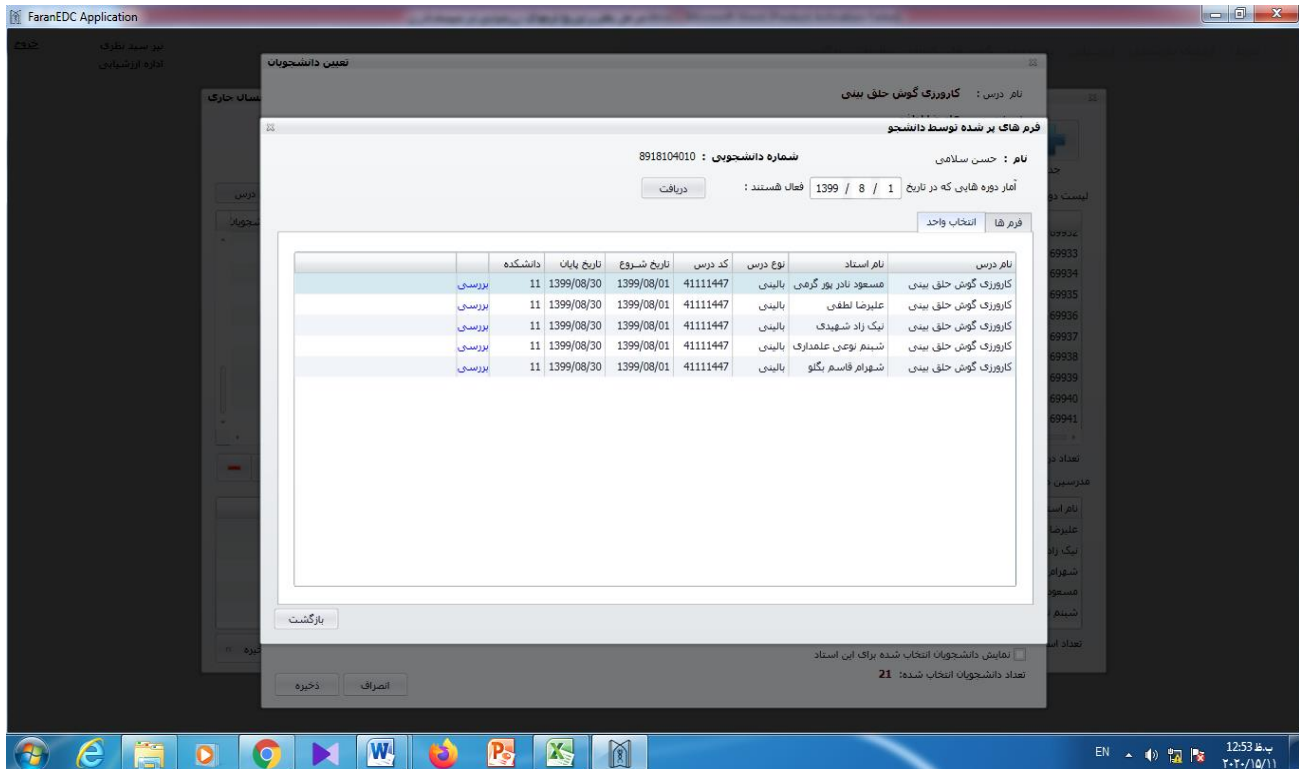

اگر مشکلی در عدم تخصیص فرم به دانشجو وجود داشته باشد، در باکس "شرح خطا"، مشکل قابل رؤیت خواهد بود و می توانید خطای موجود را از طریق واحد ارزشیابی مرکز مطالعات و توسعه آموزش علوم پزشکی تبریز، برطرف نمایید.

پس از انجام کلیه مراحل قبلی، فرمهای نظرسنجی برای دانشجویان قابل رؤیت خواهد بود و در پایان دوره آموزشی می توانند نظرات خود را نسبت به اساتید بالینی در فرمهای مربوطه اعلام نمایند.